



おそうじ本舗®

お申込み期間：2024年1月31日まで！

教職員の皆様限定キャンペーン

今ならハウスクリーニング商品が、すべて10%OFF！

ベタベタ汚れをスッキリ

レンジフード

通常価格 16,500円

1台 14,850円

※強い油汚れの除去は別途料金となります。
+ 3,300円(税込) [10%割引対象商品]



油汚れ

水アカ徹底除去します★

キッチン

通常価格 18,150円

1式 16,335円



水アカ

頑固なカビを退治!!

浴室

通常価格 16,500円

1式 14,850円



カビ・水アカ

においの原因徹底除去

エアコン

通常価格 12,100円

スタンダード 1台 10,890円

※ おそうじ機能付きエアコンは別途料金となります。
+ 8,800円(税込) [10%割引対象商品]



カビ・ほこり

浴槽のエプロン内部まで洗浄します。水アカ・カビ・石けんカスもキレイにします。

分解洗浄でカビやニオイを徹底洗浄！目詰まりを解消してキレイな空気に。

◎その他、ハウスクリーニング一式承ります！！※当チラシに掲載された価格は、全て消費税込みの価格です。



おそうじ本舗®



KeepPer

自宅にいながら愛車の洗車・コーティング

出張費無料！

おそうじ本舗だからできる、充実のサービス。
価格はお気軽にお問い合わせくださいませ。

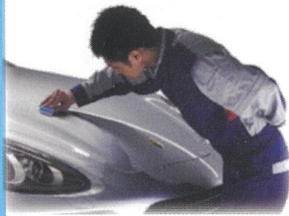

カーコーティング技術認定店

CRYSTAL

KeepPer®

DIAMOND

KeepPer®

W/DIA

KeepPer®

SPECIAL COUPON

教職員のお客様

様

10%OFF

使用期限：2024/1/31(水)お申込み分まで

【説明・注意事項】

※ 対象：ハウスクリーニング商品 ※ 教職員のお客様・お一人様1回限り
※ 心斎橋店のみ利用可能(他店不可)



見積無料

土日祝OK

おそうじ本舗® 心斎橋店

大阪市中央区森ノ宮中央1-18-16

大阪学校生協の
手印を見た



0120-955-247

とお伝えください！！

営業受付時間(窓口) 9:00~18:00(月~土/日・祝休)

年末年始の営業時間のご案内
(12/29~1/4まで、受付窓口は休みに入ります。)

◎受付窓口：2023年12月28日(木) 17時まで
◎営業開始：2024年1月5日(金) 9時より



日清オイリオ 商品のご案内



日清ヘルシーリセット

天然の植物成分
「中鎖脂肪酸」の働きで
体に脂肪がつきにくい
健康オイル。
特定保健用食品です。

日清べに花油

天然ビタミンEをたっぷり含んだ
ハイオレック種べに花を
100%使用した
栄養機能食品（ビタミンE）。
健康維持に大切なオレイン酸も
たっぷり含んでいます。

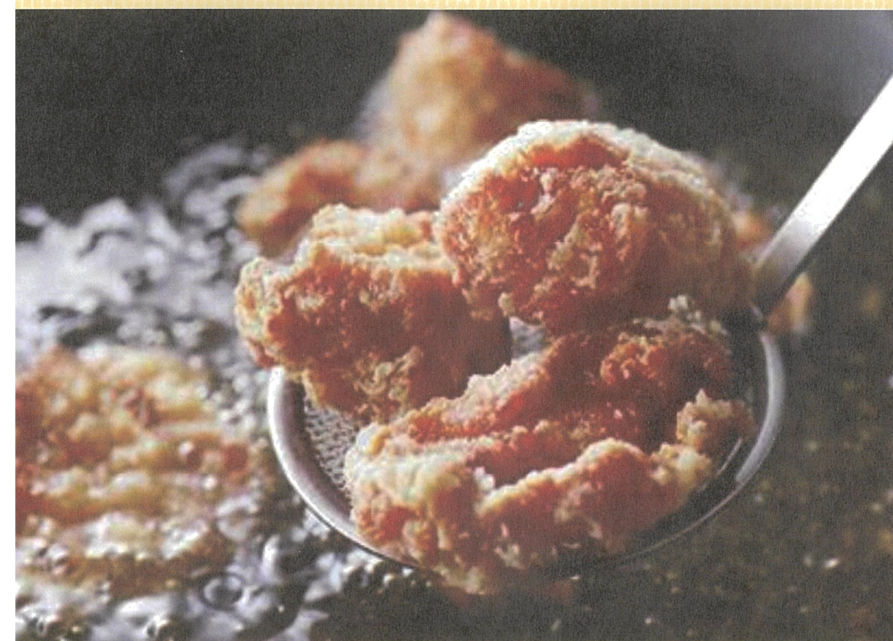

NISSHIN
Oilio

※パッケージのデザインが変更になる場合がございます。

※売り切れ次第終了とさせていただきます。

日清健康オイル特価セール！！

大阪学校生活協同組合

(小売価格の38～43%引き 送料込)

健康とおいしさの贈りもの『日清オイリオギフト』の解体特価品。お好みの健康オイルを特別斡旋価格にてお届け致します。

品番	品名	容量	入数	小売価格 (税込)	特別斡旋価格 (税込)	一口メモ
A	ヘルシーリセット ペット	350g	20本	13,392円	7,624円	天然の植物成分「中鎖脂肪酸」の働きで体に脂肪が付きにくい健康オイル。体脂肪が気になる方におすすめの特定保健用食品です。
B	一番搾りべに花油 ペット	350g	20本	12,096円	6,868円	天然ビタミンEをたっぷり含んだ健康オイル。健康維持に大切なオレイン酸も豊富です。栄養機能食品(ビタミンE)。

※ 賞味期限:2024年5月以降

※ 特別提供品につき数量に限りがございます。売切れの場合はご容赦下さい。

※ パッケージデザインや容量(380gに増量)などが変更になる場合がございます。

- 申込単位 1ケース以上
- 配送地域 **全国無料配達** (但し、北海道・沖縄・離島を除く)
- 商品納品日 申込受付後10日前後

学校生協 行
フリーダイヤル

FAX 0120-84-3455

日清オイリオ商品注文書

No. _____

【お申込者】

学校名		組合員コード		氏名	
依頼主様氏名		TEL			
依頼主様住所					

【お届け先】

お名前	様	品番	数量	のし指定		
ご住所	〒			お	無	な
				歳	地	し
				暮		
		TEL()	-			

お名前	様	品番	数量	のし指定		
ご住所	〒			お	無	な
				歳	地	し
				暮		
		TEL()	-			

※お申込者と依頼主様が同一の場合同上で結構です。但しご住所、TELは必ずご記入下さい。

※ご注文時に頂いた住所・氏名などの情報は、商品代金の請求や配送業務に利用させていただきます。

その場合、出荷元・配送委託業者に発注・配送情報を提供致します。

お買い上げ金額合計

--

職域限定ショッピングサイト **社販マーケット**

社販だからこそ実現できる!みなさまだけの、オトクな毎日を応援します

有名メーカー商品などが

最大60%OFF

& 送料無料

※沖縄県除く

物価高騰

家計の味方!

お得なドリンクのケースや
サプリメント、日用品等の
掘り出し物がもりだくさん!
今すぐアクセスしてね!



血中コレステロール、
体脂肪に働く。

12月のおすすめ

ゆっくりと飲み続けられる
“澄みわたるココ”

50%OFF

2つの働きをもつ
特定保健用食品の
緑茶飲料です。



特定保健用食品

お~いお茶 カテキン緑茶

●500mlPET 48本セット

販売価格4,406円(税込)

1本あたり
170円の品 **85.0円** (税込91.8円)



44%OFF

クラフトマンシップがつまった
缶コーヒーじゃない、ポス。

SUNTORY クラフトボス ブラック

●500mlPET 48本セット 販売価格5,162円(税込)

1本あたり
180円の品 **99.6円** (税込108円)



健康成分GABAを1本500mlあたり12.3mg配合、
体調管理を気にする方や健康維持にオススメです。

40%OFF

機能性表示食品

神戸居留地 かるやか胡麻麦茶

●500mlPET 48本セット 販売価格4,644円(税込)

1本あたり
150円の品 **89.6円** (税込96.8円)



かぜなどの発熱で消耗した体の栄養補給に

60%OFF

指定医薬部外品



ユンケル 滋養液 ゴールド

●50mlビン 20本セット

販売価格6,578円(税込)

1本あたり
762円の品 **299円** (税込329円)



身体にやさしい弱アルカリ性の軟水

51%OFF

バナジウム含有

富士清水 JAPAN WATER

 ※硬度32mg/L、pH7.9

●500mlPET 48本セット 販売価格3,105円(税込)

1本あたり
123円の品 **59.9円** (税込64.7円)



メーカー直送品

ほかにもお得な商品がたくさん!

ドリンク以外の 商品多数!



カニの王様! ボイルたらば蟹足1kg

冷凍



※各商品数量限定になります。完売次第、販売終了となります。 ※商品ページの賞味期限をご確認のうえ、お申し込みください。

社販マーケット 選ばれる3つの理由

最大
半額以下

職域限定の
クローズドマーケット
のためお得

送料無料で
ご自宅まで
お届け ※沖縄県除く

重たいドリンクなどを
玄関までお届け

ご家族の
ご利用もOK!

ご自宅のPCからでも
ご注文いただけます

ご愛用者の声

送料込み価格が嬉しいです。
さらに有名メーカーの
品物が多いので
安心感があります。



「今月はどんな商品が
あるかな？」という
ワクワク感があります!



■ ご注文はインターネットサイトから承ります

※お電話・FAX・メールでのご注文は承れません

1 社販マーケット にアクセス

<https://www.shahan-market.co.jp>

社販マーケット

検索

スマホの場合は右の二次元コードを読み込んでアクセス ▶▶



ご注文は
スマホ・PC・タブレット
からどうぞ!
ご注文お待ちしております!

2

専用エンターコード **osakags55** (半角英数) を
ご入力後、WEBより直接ご注文いただけます

※エンターコードは職場・ご自宅限定のため、外部への公開はご遠慮ください。
※cookieにより、エンターコードは2回目以降ご入力不要の場合がございます。



社販マーケットイメージキャラクター
しゃちゃぼろ

お支払
方法

以下3つの中より
お選びください

代金引換(現金)

クレジットカード

コンビニ決済
(前払い)

※領収書の発行承ります。お支払方法により異なりますので、詳しくはサイトにてご確認ください。 ※すべて決済手数料は無料です。

※ご注文には社販マーケットでの会員登録が必要となります。

※当サイトは福利厚生を目的としておりますので、ご購入商品の再販は固くお断りいたします。



物価上昇が続く近年…
固定費を減らしたい。

そんな教職員の皆さま!! 朗報です!!

自動車保険 割引率

約 **20%** ※

2023年6月から割引率がUPしました!!

※当該割引率（約20%）は団体扱割引（15%）と団体扱一時払の割引率（5%）を乗算しております。団体扱割引（15%）は、令和5年6月1日～令和6年5月31日までに保険始期のある契約に適用され、毎年の団体の損害率などにより見直されます。



まずはお見積りで
現在の保険料と比較!!



現在の自動車保険証券をお手元にご用意ください。

お問い合わせ 大阪市学校用品 06-6736-5005

引受保険会社 東京海上日動火災保険会社（担当部署）関西法人営業部 大阪公務金融室 公務チーム

〒541-0043 大阪市中央区高麗橋 3-5-12 TEL 06-6203-0518

※団体扱のご契約者は大阪府教職員（大阪府、大阪市、堺市より毎月給与の支払いを受けている教職員。ただし大阪市職員互助会会員を除く。）およびその退職者に限ります。なお、記名被保険者（ご契約のお車を主に使用される方）・車両所有者（補償を受けられる方）は、契約者の配偶者（内縁を含みます）・契約者もしくはその配偶者の同居の親族・契約者もしくはその配偶者の別居の扶養親族の方とすることもできます。

※口座振替不能が発生したにもかかわらず振替日の翌日から1ヶ月以内に指定口座から振り替えられなかった場合、「保険料の集金に関する契約書」に定められた定足数不足の場合などにより団体扱特約が失効した場合は、残りの保険料を一括してお支払い頂くこととなります。

※こちらは、自動車保険（団体扱）の概要を記載したものです。適用できる割引や特約等には一定の条件がある場合があります。なお、ご契約にあたっては、必ず「重要事項説明書」をよくお読みください。ご不明な点等がある場合は、代理店または東京海上日動までお問い合わせください。

特集 サンヨーホームズ

学校生協
といえば

教職員住まいの

学校生協といえば
教職員住まいのキャッシュバック。
2022年もたくさんのご利用
ありがとうございます。

キャッシュバック



提携割引と新築お祝い金対象ハウスメーカー

28社

- | | | |
|--|---------------------|-----------------------------|
| ■ アイデザインホーム | ■ 住友不動産 (そっくりさん) | ■ ネクスト・アールアンドディ (アールプラスハウス) |
| ■ アクセラホーム | ■ 住友不動産 注文住宅 J・アーバン | ■ パナソニックホームズ |
| ■ アクト | ■ 住友林業 | ■ ヘーベルハウス |
| ■ イムラ | ■ セキスイハイム | ■ ミサワホーム |
| ■ 一条工務店
(住まいのキャッシュバック対象外ですが、5,000円相当の記念品をプレゼント) | ■ 積水ハウス | ■ 三井ホーム |
| ■ 大倉 | ■ 積水ハウスノイエ | ■ ヤマダホームズ |
| ■ 大阪ガス住宅設備 | ■ 泉北ホーム | ■ ヤマト住建 |
| ■ コアー建築工房 | ■ 大和ハウス工業 | ■ 夢広(アールプラスハウス) |
| ■ サンヨーホームズ
(2023年12月末まで2%キャッシュバック) | ■ 富田建設 (アールプラスハウス) | ■ ヨークベル |
| | ■ トヨタホーム | ■ 吉村一建設 |

従来の提携割引

大阪学校生協へ事前にご連絡のうえ、左記提携ハウスメーカーとご契約いただきますと提携割引が受けられます。



新築お祝い金制度 0.5%~1%キャッシュバック!

提携割引と10万円キャッシュバック対象分譲マンション・分譲住宅

36社

- | | | |
|------------|-------------------|----------------|
| ■ アクラス | ■ サンヨーホームズ | ■ 日精興産 |
| ■ 穴吹興産 | ■ 神鋼不動産 | ■ 日本エスコ |
| ■ 穴吹工務店 | ■ JR西日本 | ■ 阪急阪神不動産 |
| ■ エスロード | ■ プロパティーズ | ■ パナソニックホームズ |
| ■ オーエス | ■ 住友不動産 | ■ プレサンス住販 |
| ■ 大倉 | ■ 積水ハウス | ■ ホームズ |
| ■ 大阪ガス都市開発 | ■ セントラル総合開発 | ■ マリモ |
| ■ 大林新里和不動産 | ■ 創建 | ■ 三井不動産レジデンシャル |
| ■ オリックス不動産 | ■ タカラレーベン | ■ ヤマイチ・ユニハイム |
| ■ 近鉄不動産 | ■ 大京 | ■ エステート |
| ■ 京阪電鉄不動産 | ■ 大和ハウス工業 | ■ リブ・クリエイト |
| ■ コスモスイニシア | ■ 東急不動産 | ■ 和田興産 |
| ■ 三交不動産 | ■ 南海不動産 | |

従来の提携割引

大阪学校生協へ事前にご連絡のうえ、左記の提携住宅会社とご契約いただきますと提携割引が受けられます。

5,000円相当 記念品プレゼント

引き渡し後のプレゼントとなります。



10万円キャッシュバック

該当物件については10万円キャッシュバックの対象にならない場合がございますので必ず学校生協にお問い合わせください。

まだまだあります。

こんな特典

リフォーム・墓石・賃貸住宅(ベイス)・ 有料老人ホーム 仲介手数料 キャッシュバック

香里園に11年もの間なかった
駅前レジデンス。

2023年8月 京阪本線
成約戸数
No.1



サンメゾン香里園駅前

「香里園」駅

駅まで **98m** 徒歩 **2分**
3,500万円台～

現地周辺航空写真



外観完成予想図

11年振りの駅徒歩2分。都心直通がさらにスムーズに。

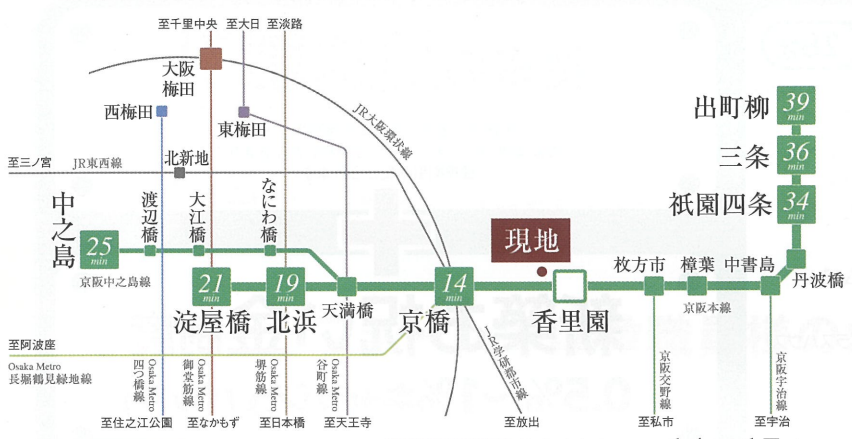

※距離表示は現地からの地図上の概測です。徒歩分は80mを1分として算出したものです。※表記の分数は通勤時(7.8時)の所要時間であり時間帯により異なります。掲載の交通図へは最短所要時間を表記しております。中之島「駅」へ25～45分、「北浜」駅へ19～24分、「祇園四条」駅へ34分～44分、「三条」駅へ36分～46分、「出町柳」駅へ39分～49分となります。※「NAVITIME」調べ。「NAVITIME」の算定に基づき、上記所要時間待ち時間、乗換時間は含んでおります。※2023年3月時点のダイヤによるものです。

35のプランバリエーション

I TYPE
3LDK 住戸専有面積 65.10㎡

- バルコニー面積 / 11.16㎡
- アルコーブ面積 / 7.69㎡
- サービスバルコニー面積 / 2.56㎡

- 明るい3面開口角住戸
- 窓付き浴室
- 対面カウンターキッチン

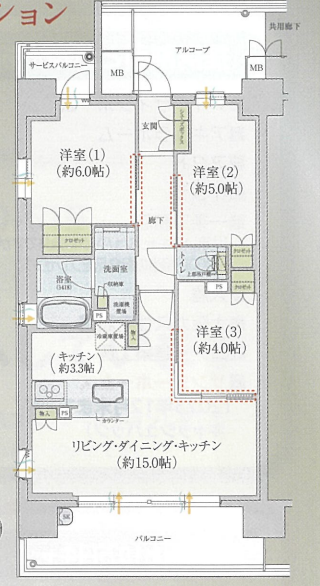

※掲載の両取り図は、計画段階の設計図書を基に書き起こしたもので、実際とは異なる場合がございます。

「サンメゾン香里園駅前」モデルルームオープン

■物件概要 ●物件名/サンメゾン香里園駅前 ●所在地/寝屋川市香里南之町127-15(地番) ●交通/京阪本線「香里園」駅徒歩2分 ●地目/宅地・雑種地 ●用途地域/地区/商業地域 ●地区計画/香里地区防災街区整備、立地適正化計画(居住誘導区域)区域内、立地適正化計画(都市機能誘導区域)香里園周辺地区 ●構造・規模/鉄筋コンクリート造地上15階建 ●総戸数/153戸 ●駐車場/59台(平面式7台・機械式52台) [月額使用料:8,000円～18,000円] ●自転車置場/306台(平面式30台・ラック式276台) (内3人乗り30台) [月額使用料:100円～300円] ●大型バイク置場/13台 [月額使用料:2,000円] ●ミニバイク置場/13台 [月額使用料:1,000円] ●建ぺい率/80.00% ●容積率/400.00% ●敷地面積/2,335.67㎡ ●建築面積/1,067.14㎡ ●建築延床面積/11,057.22㎡ ●建築確認番号/第ERI-23005038号(令和5年3月29日付) ●工事完了時期/2025年2月下旬(予定) ●引渡可能年月/2025年3月下旬(予定) ●分譲後の権利形態/敷地は専有面積割合による所有権の共有、建物は区分所有 ●管理形態/区分所有者全員により管理組合を結成し、管理会社に委託(自動) ●事業主(業主)/サンヨーホームズ株式会社 国土交通大臣免許(5)第6105号、(一社)大阪府宅地建物取引業協会会員、(公社)近畿地区不動産公正取引協議会加盟〒550-0005大阪府大阪市西区西本町1-4-1オックス本町ビル8階TEL.06-6578-3435 ●販売提携(代理)/株式会社ジェイウィル大阪府知事(4)第52141号、(公社)全日本不動産協会会員、(公社)近畿地区不動産公正取引協議会加盟〒541-0042大阪府大阪市中央区今橋4-1-1淀屋橋三井ビルディング3階TEL.06-6228-8000 ●設計・監理/株式会社日企設計 ●施工/株式会社森本組 ●管理会社/サンヨーホームズコミュニティ株式会社 ●第1期2次先着順概要 ●販売戸数/22戸 ●販売価格(税込)/3,558～5,298万円 ●最多販売価格帯/4,200万円台(3戸)・4,500万円台(3戸) ●間取り/1LDK～3LDK ●住居専有面積/44.50㎡～65.10㎡ ●バルコニー面積/8.01㎡～11.34㎡ ●サービスバルコニー面積/1.18㎡～2.56㎡ ●アルコーブ面積/2.83㎡～8.71㎡ ●管理費(月額)/6,450～9,440円 ●修繕積立金(月額)/3,560～5,210円 ●修繕積立一時金(引渡時一括払)/356,000～521,000円 ●管理準備金(引渡時一括払)/25,000円 ●ホームセキュリティ利用料/330円 ●e-暮らしサポート基本利用料/330円 ●インターネット利用料(月額)/2,217円(eo光ネットマンションタイプ光全戸フル10ギガコース ●申込受付場所/「サンメゾン香里園駅前」マンションサロン ●取引条件の有効期限/2023年11月30日 ※お申込みの際には、お認印、直近2年分の収入証明書(源泉徴収票または確定申告書の写し等)、本人確認書類(運転免許証、健康保険証等)をご持参ください。 ※表示されている価格には、建物に関する消費税相当額が含まれております。詳しくは係員にお尋ねください。 ※先着順受付中のため、ご希望に添えない場合がございます。予めご了承ください。

※掲載の航空写真は、現地周辺の航空写真(2023年2月撮影)にCG加工処理を施したもので、実際とは異なります。また、現地の光柱は、物件の位置を示すもので建物形状、高さ等を表現するものではありません。 ※掲載の完成予想図は、計画段階の図面を基に描き起こしたもので、建物の形状、仕様、色調、外構、植栽等は行政官庁の指導、施工上の都合及び改良のため、一部変更が生じる場合があります。また、館名板・給気口・排気口・配管・種・室外機・照明等の設備は表現していません。尚、竣工時の植栽は完成予想図程度には成長していません。予めご了承ください。 ※敷地周辺の建物・電柱・標識・架線・街路灯・植栽等は、一部透かして描いているが省略しております。 ※1.京阪本線沿線の新築分譲マンションにおいて2023年8月度、「成約戸数No.1」となります。(2023年9月MRC調べ)

「サンメゾン香里園駅前」マンションサロン ご案内図

サンメゾン香里園駅前 マンションサロン

石川整形外科

みつぼち保育園 香里園

寝屋川警察署 香里園駅前交番

関西医科大学 香里病院

TSUTAYA

香里駅前通商店街 ローン

かほりまちテラス

ココカラファイン ドラッグセガミ

現地

香里園駅 Korin Station

お車でお越しの方はカーナビに 寝屋川市香里本通町2-5 日記の住所をご入力ください。

事業主(先主) **サンヨーホームズ** 販売提携(代理) **J-WILL**

ご予約・お問い合わせは **0120-153-340**

営業時間/10:00～18:00 定休日/火・水曜(祝日は除く)

公式ホームページ・詳しい物件情報はこちらから **サンメゾン香里園駅前** 検索

いい住まいと、出逢うなら

Osaka Metro御堂筋線 始発駅

「なかもず」駅徒歩1分

(2番出入口約80m)

18年ぶり、駅前街区の北エリアに。

※Osaka Metro御堂筋線「なかもず」駅徒歩1分にて「中百舌鳥駅前地区」北側での分譲は18年ぶり。
(MRC調べ2022年6月現在)

ZEH-M
Oriented取得

外観完成予想図

※掲載の航空写真は2022年5月に撮影したものにCG処理を施したもので、変更が生じることがあります。また、現地の光柱は、物件の位置を示すもので建物形状、高さ等を表示するものではありません。

サンメゾンなかもず駅前 第2期好評分議中

3LDK
64.36㎡ 4,790万円～
(税込)
住居専有面積

LAND PLAN 恵まれた駅前の角地を活かし切る、マスタープラン。

再開発で美しく整えられた「駅前街区」の南東角地という恵まれた地の利を最大限に活かせるプランニングを追求し、全戸南東向きの住棟レイアウトを実現。また1階部分は、歩行者の安全性に配慮して人と車やバイク、自転車の動線を分けたほか、駐輪場は建物内に設けて防犯性に配慮するなど、日々の暮らしを考えた細やかな配慮を随所に凝らしています。

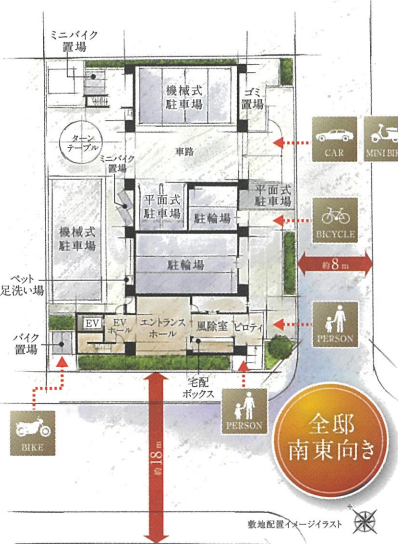

全戸
南東向き

D TYPE

3LDK+MC

67.07㎡

住居専有面積 (約20.28㎡)
バルコニー面積 10.98㎡

LDと洋室(3)を一体利用できるゆとりプラン

災害に強く、経済的なオール電化

洗面室、洋室(1)にはデッドスペースを無くす引き戸採用

ZEH対応の高効率エアコン実装

※実装箇所はタイプにより異なります。

アクトボール設計

MC:マルチプロセスト



※掲載の開口図は、計画段階の設計図書を基に書き起こしたもので、実際とは異なる場合がございます。

■物件概要●所在地/大阪府堺市北区長曾根町50番(地番)●交通/Osaka Metro御堂筋線「なかもず」駅から徒歩1分・南海高野線・泉北高速鉄道「中百舌鳥」駅から徒歩4分●総戸数/68戸●竣工予定/2024年2月下旬●入居予定/2024年3月下旬●敷地面積/866.10㎡●建築面積/464.50㎡●建築延床面積/5620.07㎡●構造・規模/鉄筋コンクリート造、地上15階建●地目/宅地●用途地域/商業地域・防火地域●建ぺい率・容積率/建ぺい率53.64%・容積率542.29%(中百舌鳥駅前地区計画)●建築確認番号/第OKBC22C01-00108号(令和4年6月7日)●駐車場台数/33台(平面式3台・機械式30台)●駐車場使用料(月額)/15,000~23,000円●自転車置場総台数/136台(ラック式)●自転車置場使用料(月額)/100~500円●バイク置場台数/2台●バイク置場使用料(月額)/3,000円●ミニバイク置場台数/5台●ミニバイク置場使用料(月額)/1,000円●分譲後の権利形態/建物は区分所有権、土地は共有●管理形態/区分所有者全員により管理組合を結成し、管理会社に委託●管理会社/サンヨーホームズコミュニティ株式会社●事業主(売主)/サンヨーホームズ株式会社 国土交通大臣免許(5)第6105号、(一社)大阪府宅地建物取引業協会会員、(公社)近畿地区不動産公正取引協議会加盟 〒550-0005 大阪府大阪市西区西本町1丁目4番1号(オリックス本町ビル8階)TEL.06-6578-3435●設計/株式会社ダイシン建築設計事務所●施工/スナダ建設株式会社 ●先着順申込受付概要●販売戸数/6戸●販売価格4,790万円~5,440万円●間取/3LDK●住居専有面積/64.36㎡~72.01㎡●バルコニー面積/10.98㎡~11.52㎡●管理費(月額)/5,150円~5,760円●修繕積立金(月額)/4,430円~6,080円●修繕積立一時金(引渡時一括払)/618,000円~691,200円●管理準備金(引渡時一括払)/30,000円●インターネット利用料(月額)/2,855円●セキュリティ利用料(月額)/330円 ※先着順のため成約済みの場合がございます。あらかじめご了承ください。●お申込みの際には、お認印、直近2年分の収入証明書(源泉徴収票または確定申告書の写し等)、本人確認書類(運転免許証、健康保険証等)をご持参ください。●取引条件有効期限/2023年12月31日●掲載の物件概要は2023年10月2日時点の情報です。

お問い合わせは「サンメゾン・ゲストサロン」

0120-340-068 営業時間/10:00~18:00 定休日/火・水曜(祝日は除く)

詳しくホームページへ

サンメゾンなかもず駅前

検索



※掲載の完成予想図・イメージイラストは、計画段階の図面を基に書き起こしたもので、建物の形状、仕様、色調、外構、植栽等は行政官庁の指導、施工上の都合及び改良のため、一部変更が生じる場合があります。また、地名板・給排水口・配管・空調設備・室外機・照明・点検口等の設備は表示していません。※敷地周辺の建物・電柱・電線・看板・フェンス等は一部省略化および省略しております。※距離表示は現地からの地図上の概算です。※徒歩分は約80mを1分として算出したものです。※地図は略図のため省略されている道路等がございます。※掲載の施設情報等は2022年7月時点のものです。

事業主(売主)

人と地球がよろこぶ住まい



サンメゾン・ゲストサロンはこちら

公共交通機関をご利用のお客様

お車をご利用のお客様

JR阪和線・南海高野線「三国ヶ丘」駅

カーナビをご利用の場合は、下記住所をご入力ください。

東口より徒歩3分

堺市堺区向陵中町2-1-21



駐車場に関して

ゲストサロン専用駐車場(1台)または、近隣のコインパーキングに駐車してください。後ほど、ご精算をさせていただきます。

住まいづくり応援フェア

期間
2024年
3月31日
まで

水害に負けない安心の暮らし

サンヨーホームズでは、浸水の可能性が高い1階をRC造による「耐水化」で早期復旧を可能にし、災害からの負担を軽減し、日常も楽しめる住まいをご提案しています。



ご成約特典

キャッシュバックキャンペーン

大阪学校生活共同組合を通して、サンヨーホームズで新築戸建住宅をご契約いただくと

お任せください!

提携割引

キャッシュバック

建物本体価格の

建物本体価格の

3%割引

+

2%

例えば、建物本体価格3,000万円(税別)の新築戸建住宅をご契約いただくと、2%分の60万円をキャッシュバック!



QRコードからアンケートにお答えいただいた、新築戸建、分譲マンション、リフォームをご検討の方に

ハーゲンダッツ
ギフト券プレゼント!

※お電話、スマホサイトから「住まいづくり応援特典」をお申し込みされた方に限ります。プレゼントは1家族1枚、1回限りとなります。

※後日お届けさせていただきます。

※写真はイメージです。



●こちらのQRコードからお申し込みください



サンヨーホームズ

(大阪学校生協同組合 提携会社)

大阪本店 〒550-0005 大阪市西区西本町1-4-1 ☎0120-340-515

サンヨーリフォームでは教職員様のお宅をリフォームしています

例えば 築36年のマンションリフォーム

夫婦2人暮らしになったので自宅マンションをフルリノベーションしました! 2人での暮らしが安心・快適になるための工夫がいっぱいです。



キッチン・リビングダイニング・和室を広々LDKにリフォーム!



閉鎖的で夏は暑く冬は寒いキッチンを、2WAYのオープンキッチンにすることで、会話がはずみ家事が楽しめる快適空間になりました!



浴室入口の段差を解消!

洗面と脱衣スペースを分け広々!

キャッシュバック

リフォーム工事代金の

2%



見積無料! お住まいのお困りごと
ご相談ください!

リフォーム工事中の仮住まい、お引越しの手配、不用品の処分などもご相談ください。

※エリアによってはご希望の仮住まいをお探できない場合もございます。

●ホームページはこちらのQRコードから



サンヨーリフォーム

(大阪学校生協同組合 提携会社)

大阪支店 〒550-0005 大阪市西区西本町1-4-1 ☎0120-702-621