



大阪学校生協



学校生協  
ホームページ

NEWS



2023 秋

No.186

大阪学校生活協同組合  
大阪市東成区神路3-4-13  
☎(06)6981-3451  
発行責任者：橋田 寛人  
<http://ogs.or.jp>

## 学校紹介リレー!!

次はあなたの学校かも♡(´0´)ノ

# 門真市 門真市立第四中学校

1972年創立



本校は昭和47（1972）年4月1日、第二中学校から分離して開校しました。当時の門真市は人口が爆発的に増加し、次々と新しい小学校、中学校が建設された時期です。開校時の在籍数は347名でしたが、最大時の昭和57（1982）年には1399名（通常学級33、支援学級3）のマンモス校になりました。その後、緩やかに人口が減少し、現在は在籍数333名（通常学級9、支援学級4）の小規模校になりました。

今年度の学校教育目標は、「つながる」「わかる」「切り拓く」～人間性豊かな自立した人間の育成～とし、人権教育、キャリア教育を基盤として教育活動をすすめています。本校の校区の特徴として、中国につながりのある生徒が多数在籍し、加配教員（日本語指導）が2名配置されており、多文化共生教育、国際理解教育にも力を入れています。

令和3年度には創立50周年を迎え、コロナ禍のため縮小した形式ながら記念式典を挙行了いたしました。そして令和8年4月、校区の脇田小学校、砂子小学校と統合し、門真市で初めての義務教育学校「門真市立水桜学園」として新たに開校する予定です。現在、その準備を慎重にすすめているところです。より良い第四中学校をめざしつつ、新校の開校に向けて良き伝統と学校文化を継承し、新たな学校を創造していきたいと思ひます。

（校長 上甲 尚）



### 学校教育目標

つながる わかる 切り拓く

### めざす子ども像

- ・主体的に考え、自ら学び続ける生徒
- ・思いやりを持ち、協働できる生徒
- ・心身ともに健康で、粘り強く努力できる生徒

## 組合員証をお届けします!

「2022年度出資配当金のお知らせ並びに組合員証」を8月下旬から9月にかけてみなさんの元へお届けします。所属学校・氏名・住所などに変更がある場合はお手数ですがご連絡ください。

10月以降、届いていない方はご住所・お勤め先が不明になっている可能性がございます。学校生協総務部（06-6981-3451）までお問い合わせください。学校生協ホームページ「お問い合わせ」からも変更・ご質問を受付しています。







# 大阪学校生協提携施設のご紹介

## 産前産後ケアホテル ぶどうの木 都シティ 大阪本町

ひとりで頑張らなくていい。

親子の未来のために、細やかな産前産後ケアを。

産前産後ケアホテルは、出産前後の女性を細やかにサポートする、癒やしのホテルです。



### ママたちのためのリトリート施設

産前産後ケアホテル ぶどうの木はリトリートをベースに5つのポイントから構成されています。

#### ①産前産後ケアのプロに頼れるという安心

産前産後ケアのスペシャリストたちが勢ぞろい！  
24時間いつでもママと赤ちゃんをサポートします。

#### ②快適なホテルスタイルの施設

ここに安らぎを与えてくれるホテル、都シティ 大阪本町に“ホテル・イン・ホテル”のスタイルでぶどうの木のお部屋があります。こだわりのオリジナルベッドやナノイー、浴室にいたるまで、いつもと同じ快適さがあり、ママもベビーも気兼ねなくゆったりと過ごすことができます。客室以外にも、24時間体制でベビーのケアを行うベビールーム、コインランドリーや安心のセキュリティーなどの施設・設備も充実◎。

#### ③プロの監修のバランスのいい食事

1日3食+おやつ+お夜食の1日5食をご用意！産前は出産への体力づくりに、産後は身体の回復や母乳のために、必要な栄養を取り入れた食事をご提供します。

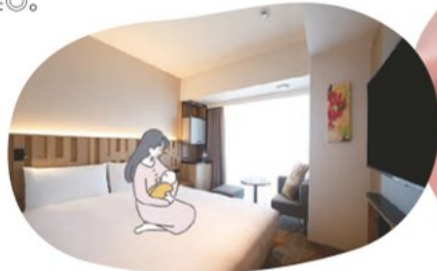

#### ④産前から産後までトータルサポート

妊娠による体調不良、おひとりでの家事が困難な場合やお仕事などの理由によって付き添うことが難しいパパのためなどの妊娠中の方もどうぞゆっくりとお休みください。

#### ⑤ママのための多彩なプログラム

産前産後のマッサージや骨盤のケア、ベビーへの愛着形成や規則正しい生活を促すレッスンなど初めての育児も楽しみながら臨める多彩なメニューをご用意しております。



### オープニングキャンペーン

スーペリアダブル(23㎡)：1泊 55,000円 → 50,000円

※別途宿泊税がかかります。

※オープニングキャンペーンの内容および期間は予告なく変更する場合があります。  
詳しくはWebサイトをご覧ください。

1  
名様

産前産後ケアホテル  
ぶどうの木  
都シティ 大阪本町  
1泊2日宿泊券  
プレゼント！

#### 【注意事項】

- 宿泊無料券の有効期限は発行から半年となります
- 宿泊対象者は生後4か月未満の赤ちゃんとお母さんです
- 賞品は11月中旬ごろのお渡し予定です

※応募方法は8ページをご覧ください。



産前産後ケアホテル  
ぶどうの木 都シティ 大阪本町

産前産後ケアホテル ぶどうの木 都シティ 大阪本町

大阪市中央区北久宝寺町1-8-7 公共の交通機関：Osaka Metro「堺筋本町駅」より徒歩2分  
ホームページ：<https://ppch-j.com/hommachi> お電話：050-3706-3435(平日9:00~18:00)







# 東急スポーツ オアシス キッズクラブ

組合員特典  
あり!

お子さまの「好き」の気持ちを  
輝く原動力に変えるサポートをします

東急スポーツオアシスキッズクラブは全国に26店舗、  
近畿圏に8店舗を展開するキッズスクールです。  
スイミングやチアダンス、空手など多種多様なカテゴリーで  
お子様が「好き」を見つけるお手伝いをいたします。  
技術の習得はもちろんのこと、お友だちとのコミュニケーションや  
挨拶、集団行動などの社会性も身につけることができます。



## 店舗一覧

OSAKA あべの店・茨木店・狭山店・江坂店・もりのみやキューズモール店・住道店  
KYOTO 桂川店 HYOGO 住吉店



## 学校生協職員が見学してきました😊

お子さまに始めさせたい習い事ランキングで常に上位の「スイミング」をはじめ、  
各店舗でさまざまなキッズスクールを展開している東急オアシスキッズ。  
今回お伺いしたもりのみやキューズモール店は、商業施設内にあるので  
駐車場完備、さらにお子さまが通われている間にお買い物を済ますことも♪  
スイミングスクールでは年齢や泳力別に細かくクラス分けがされており、  
レベルに合ったレッスンで安心です。ベビークラスは6か月から入会でき  
ますので、育児休業中の方にもオススメです!



## 保護者の方も安心! / /

OKSS(オアシス安心システム)というシステムを使ってお子様の入館・退館時  
間を保護者様の携帯電話・スマートフォンに配信。さらに、悪天候時の店舗の  
営業時間変更やレッスン休講などの緊急連絡もお知らせ!

## 見学・体験も受付中! / /

見学・体験のお申し込みは各店舗ホームページ  
または電話にて受け付けております。  
各クラスには定員がございます。予めご了承ください。

## 入会特典

● 事務手数料 3,300円 → 無料!

さらに、併設しているフィットネスクラブを無料で  
1日ご利用いただける施設招待券を2枚プレゼント!  
※各店舗実施の入会キャンペーンと併用可能  
※2024年3月末までにご入会の方対象

大阪学校生協組合員限定!

入会をご希望される場合は  
NEWSを店舗にご持参ください。

ひととき、輝く

TOKYU SPORTS  
oasis

レッスンカテゴリー・スケジュール等のご質問は  
東急スポーツオアシスキッズクラブ各店へお問い合わせください

<https://kids.sportsoasis.co.jp/>

オアシスキッズ

検索







WELL BE  
みのお

2023.3.26.SUN  
**GRAND  
OPEN!!**

ABCハウジング【ウェルビーみのお】には、  
おとなも子どもも**ワクワク**できるエリアがいっぱい!



**はじめまして、ABCハウジング ウェルビーみのおです。**

ゆったりと過ごせるパークに、カフェ&レストラン、フラワー&グリーンショップ、フィールドアスレチック、ライフスタイルを体感できる住まいなどが大集合。

**Cafe & Restaurant**

薪窯ピッツァなどのフード&ドリンク、テラスでバーベキューも楽しめる。



**Flower & Green Shop**

生花・植物などの販売や ワークショップの開催、相談もおまかせ。



**Field Athletic**

アスレチックや大型&インクルーシブデザインの遊具で、子どもたちが思い切り遊べる。



**Event Garden**

イベントやマルシェ、暮らしの学びに繋がるセミナーなどを開催。



**42 Family Style Home**

こだわりのライフスタイルが体感できるモデルホームが勢揃い。



**TEL 072-737-6901**

〒562-0033 箕面市今宮1丁目1番1号  
【受付時間/10:00~18:00】

- 水曜日定休日(祝日は除く)
- メーカーにより定休日異なります。水曜日営業のモデルホームもあります。各メーカーに直接お尋ねください。

主催：朝日放送グループホールディングス ABC開発 朝日新聞社  
<https://abc-housing.asahi.co.jp/kinki/wellbe/minoh>

詳細はこちら!



**学校生協提携メーカーの内の1社「吉野杉の家 イムラ」をご紹介します**

内装にふんだんに用いる銘木「吉野杉」の無垢材と空気を心地よく整える「珪藻土」。それら自然素材の温もりと呼吸に優れた断熱性能が相まって、「吉野杉の家」は夏はひんやり清々しく、冬は素足でもあたたかです。一年中快適に過ごせます。「五感で楽しむ」吉野杉の香りと肌触りを実際に来てみて感じてください。

イベントや見学会などイムラのHPはこちら



**10**  
名様

イムラより書籍&ひのきのまな板プレゼント!

\*応募方法は8ページをご覧ください。

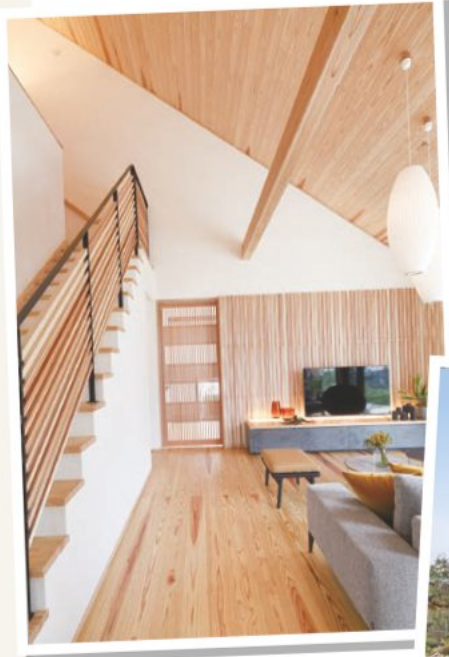

**教職員住まいのキャッシュバック**

学校生協で提携している住宅メーカーで、事前に学校生協を通じて見積り・契約すれば、従来の提携割引に加えて、引き渡し後に本体価格の1%相当額をプレゼント!  
(一条工務店については提携割引、5,000円相当の記念品)

\*一部の住宅メーカーは0.5%相当額をプレゼント



詳しくはこちら!







# イチオシ! 文房具



イチオシ!  
**kitpas**



ひとに、環境に、  
もっとやさしいキットパス

キットパスを固めて形を保つ大切な役割のあるワックス。

これまでのキットパスも、口紅の原料などに使われるパラフィンワックスを使用し、安心安全にこだわってきました。

2022年、その主原料が日本のお米を精米した米ぬかから取り出されるライスワックスに生まれ変わりました。



窓ガラス・鏡に  
描いて消せる

つるつるした平滑面に発色良くなめらかに描け、濡れた布で簡単に消すことができます。



水で溶かして絵の具のように

色を混ぜたり重ねたり、水筆などを使った水彩タッチの絵や、水で溶いて手形も簡単。



紙・コルク・凹凸のある  
素材にも

ソフトな描き味で発色の良いキットパスは、画用紙などの紙のほか、凹凸のある素材にも適しています。

※平滑面でも素材によっては消えないことがあります。必ず目立たないところでお試しの上で使用ください。

※紙類など浸透するものに描いたものは消去できません



※応募方法は8ページをご覧ください。

大阪学校生活協同組合員の皆さまへ ※coop・生協では、ご相談や受付は行っておりません。この記事は近畿ろうきんからのご案内です。

ろうきん無担保ローン  
「ライフエール」

# 自動車ローン

ろうきん  
イメージモデル  
高梨 臨



申込み手続きに見積書などが不要だから  
商談前でも申込み可能

生協組合員の方

お借入金額100万円まで  
資金用途証明書類は  
不要!

※他金融機関からの借換えの場合を除く



バイクも  
OK!

ご融資金利  
(生協組合員の方)

固定  
金利  
(保証料込)

年 **2.9%**

レインボークラブ会員ならご融資金利より年 **0.1%引下げ**

※レインボークラブ会員の金利引下げについては営業店またはホームページでご確認ください。



ご融資限度額	最高1,000万円 ※雇用形態等によって異なる場合があります。	ご返済方法	元利均等毎月返済または元利均等毎月・ボーナス併用返済	※事業資金、投機・投資目的資金、負債整理資金は除きます。 ※金利は毎月見直します。ご融資金利はご融資日時時点の金利が適用されます。
ご返済期間	10年以内	保証	当金庫指定の保証機関をご利用いただけます。	
		保証料	保証料はご融資金利に含みます。	

はたらくあなたへ、笑顔を届けに

近畿ろうきん

お問合せ先 近畿ろうきん お客さまセンター

☎ 0120-191-968

月曜～金曜9:00～18:00(祝日、12月31日～1月3日は除く)

WEBで完結!  
ローンの手続き

スマホやパソコンで  
カンタンにお申込み



●ご利用いただける方: 安定した収入のある方で、当金庫指定の保証機関の保証を受けられる方。●生協組合員の方が100万円以下のご利用の場合は、資金用途証明書類のご提出は不要です。(他金融機関のローン借換えの場合を除く) ●すでに当金庫でご利用いただいている無担保ローンからの借換えのみにはご利用いただけません。●審査の結果、ご希望にそえない場合があります。また審査結果の内容についてはお答えしかねます。●店頭で商品説明書をご用意しています。また、店頭で返済額を試算いたします。●生協組合員とは、当金庫に出資加入いただき、相互の協同・連携を確認させていただいている生協の組合員の方、および同一生計のご家族の方です。●融資ご利用期間中に取引条件のお取引がなくなった場合や約定にもとづく返済をいただけない場合は、金利引下げの適用を中止させていただきます。●近畿ろうきんのご融資は満76歳未満で完済いただけます。

※記載されている金利および制度は、特に記載がない限り2023年7月1日現在のものです。



# 大阪学校生活協同組合「ふれあい」

「ふれあい」は大阪学校生活協同組合の組合員の  
みなさまだけの相互扶助の制度です！

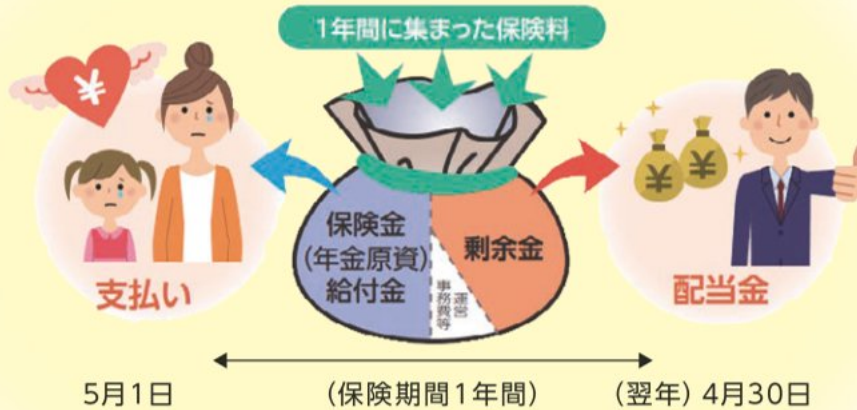

「第1グループ保険（生命保険部分）」・「医療保障保険（基本型）」は、  
1年ごとに収支計算を行い、剰余金が生じた場合は配当金としてお返しします。

「第1グループ保険（傷害共済部分）」・「第2グループ保険（生命保険部分）（傷害共済部分）」・「医療保障保険（充実型）」・  
「三代疾病克服共済」・「リビングカード」・「長期所得補償共済」には配当金はありません。

## 保険料がお手頃です！

### 30歳の場合（月払）

男性：489円 女性：463円で加入できます。

※第1グループ保険（生命保険部分：Vコース（確定保険料 男性129円、女性103円、傷害共済部分：Jコース（確定保険料360円 本人一律）） 年齢は保険年齢です。

## 身近なおケガの通院を補償します！

ケガによる通院・入院1日目から  
給付されます。

クラブ活動中のケガや自転車転倒によるケガも  
補償対象で教職員の方も安心です。

※第1グループ保険（傷害共済部分）ご加入の場合

給付金の請求手続きが**みんなのMYポータル上で完結**できるようになりました！

### 1 WEB上で 請求内容等を入力



スマートフォンがあれば  
いつでもどこでも手続き可能！

### 2 添付書類はカメラで撮って アップロード



領収書や診療明細書等は、  
スマートフォンのカメラで  
撮影した画像を登録するだけ！

※Web請求の対象は、治療状況報告書対象となる請求のみです。そのため、事故連絡票が必要な請求（けがによる通院）や診断書が必要な請求はWeb対象外です。詳細は下記問合せ先にご連絡願います。

## 今後のご案内スケジュール（予定）

PR期間

11月上旬～  
翌年1月上旬

申込締切日

1月上旬

責任開始期  
（加入日）

5月1日

お問合せ先

## 明治安田生命保険相互会社

大阪法人部 法人営業第一部

TEL：06-6208-5426

※制度内容等詳細については、  
パンフレットをご参照ください。



MY-A-23-他-005905  
MYG-A-23-LF-229

# 第71回通常総代会報告

大阪学校生協2023年度の事業方針等を決定する「第71回通常総代会」を6月29日（木）大阪市教育会館（アネックスバール法円坂）で開催いたしました。総代120名中、出席91名（本人出席36名・書面議決55名）の参加のもと2022年度事業報告及び2023年度事業活動方針など全ての議案が賛成多数により可決承認頂きました。

- 第1号議案 2022年度事業報告・会計決算報告並びに剰余金処分案及び監査報告承認の件
- 第2号議案 2023年度事業活動方針及び損益予算案承認の件
- 第3号議案 2023年度役員（理事7名・監事2名の補充）選任の件
- 第4号議案 2023年度役員報酬決定の件
- 第5号議案 議案決議効力発生の件



## 剰余金処分案

I. 当期末処分剰余金	19,260,386
II. 剰余金処分額	
出資配当金	420,820
III. 次期繰越剰余金	18,839,566

(単位:円)

(注記)

1. 出資配当金は、2023年3月31日現在の出資金に対して0.5%とします。  
高、出資配当金は、原則として出資金に振替増資するものとします。
2. 次期繰越剰余金には生協法第51条の4第4項に規定する教育事業等繰越金として400万円を含んでいます。

## 2023年度 総代名簿 120名 (敬称略・順不同)

氏名	所属	氏名	所属
1 水川 久男	大阪市 三国小	42 藤原 沙妃	大阪市 堀川小
2 田河 真理	〃 十三小	43 森本 俊博	〃 開平小
3 中世古 俊	〃 大桐小	44 西尾 充司	〃 梅香中
4 神吉 英人	〃 梅香小	45 中 敏之	〃 豊崎中
5 増田 新	〃 西島小	46 田村 優士	〃 北稜中
6 木全 賢一	〃 桜宮小	47 中島 伸和	〃 新北野中
7 小濱 鉄也	〃 五条小	48 長濱 浩孝	〃 茨田中
8 大岸 有希	〃 諏訪小	49 木村 英生	〃 都島中
9 高木永貞子	〃 生魂小	50 山内 結	〃 鯉江中
10 武藤 直樹	〃 鯉江小	51 児玉 慎一	〃 中野中
11 有田しず香	〃 大江小	52 石原 直人	〃 鶴見橋中
12 韓 文 亨	〃 大池小	53 三橋 陽太	〃 我孫子南中
13 島本 謙司	〃 湯里小	54 高橋 秀伸	〃 住之江中
14 高岸 和晃	〃 阪南小	55 武田 悠哉	〃 昭和中
15 喜納由加里	〃 矢田小	56 原田 美鈴	〃 加賀屋中
16 横山 容子	〃 東中本小	57 三橋 陽太	〃 城東中
17 村上 聡	〃 田辺小	58 関書 知子	〃 瓜破中
18 北本百合子	〃 晴明丘南小	59 松宮 久美	〃 市岡東中
19 平岡 緩子	〃 新今宮小	60 菅岡 良博	〃 市岡東中
20 藤原 博司	〃 敷津浦小	61 土居 春美	〃 吹田市 山手小
21 和田 紹彦	〃 橘小	62 松風 望	〃 佐竹台小
22 中島 理隆	〃 新今宮小	63 福岡 裕太	〃 片山中
23 大園 博文	〃 新今宮小	64 渡邊 裕之	〃 豊中市 南桜塚小
24 松本 智之	〃 南津守小	65 町田 大樹	〃 桜井谷東小
25 井上 幸子	〃 住吉小	66 黒田 貴之	〃 野畑小
26 仲里ゆかり	〃 菅北小	67 清原 寛之	〃 第十四中
27 若野 暢代	〃 吉野小	68 谷口 深雪	〃 高槻市 北日吉台小
28 堀 真喜子	〃 十三小	69 小阪 啓介	〃 西大冠小
29 四條 利江	〃 矢田小	70 田中 良享	〃 五領小
30 林 希穂	〃 海老江東小	71 熊谷 尚紀	〃 高槻小
31 吉岡 朋生	〃 千本小	72 梶原真樹子	〃 第四中
32 馬場 史章	〃 豊里南小	73 羽原 裕輔	〃 茨木市 白川小
33 高屋ゆき子	〃 東中本小	74 増田 幸太	〃 東小
34 安積美由紀	〃 泉尾北小	75 宮本 考二	〃 三島小
35 迫 友美	〃 森之宮小	76 永易 拓	〃 豊川中
36 中野 洋子	〃 田島南小	77 武田 郁子	〃 門真市 四宮小
37 石井久美子	〃 瓜破西小	78 中川 智広	〃 門真市 ずはな中
38 場口 博文	〃 天下茶屋小	79 百濟 喜之	〃 第二中
39 川崎 洋司	〃 大國小	80 茶谷裕美子	〃 枚方市 山田東小
40 森下 上総	〃 東小橋小	81 杞山 和也	〃 枚方小
41 竹口 知秀	〃 真田山小		

## 2023年度 役員名簿

役名	氏名	所属
理事長 (代表理事)	松岡 誠	元大阪市立瓜破西中学校
副理事長	弘元 介	大阪市立西天満小学校
〃	山咲 進一	大阪市立北稜中学校
〃	谷本 弥生	大阪市立常盤幼稚園
専務理事 (代表理事)	橋田 寛人	元大阪市立高松小学校
常務理事	宮本愛治郎	元大阪市立西天満小学校
理事	田辺 秀作	大阪市立矢田小学校
〃	中松 健一	大阪市立南津守小学校
〃	三谷 和義	大阪市立三稜中学校
〃	城 寿美香	大阪市立南市岡小学校
〃	覚道 康代	大阪市立千本小学校
〃	野村あづさ	大阪市立扇町小学校
〃	高山 桂	吹田市立豊津中学校
〃	浦 耕太郎	豊中市立中豊島小学校
〃	喜多 泰輔	高槻市立阿武野小学校
〃	福見 剛史	茨木市立葦原小学校
〃	北村 浩哉	枚方市立伊加賀小学校
〃	辻本 正純	大阪府立淀商業高等学校
〃	岡村 聡	大阪府立八尾支援学校
〃	稲田 幸良	一般財団法人大阪市教育会館
〃	一ノ瀬英剛	公益財団法人日本教育公務員弘済会大阪支部
〃	俵谷 好一	元大阪市立開平小学校
〃	松田 忍	大阪学校生活協同組合
〃	松田 眞彦	大阪学校生活協同組合
監事	森野健太郎	大阪市立太子橋小学校
〃	吉川 学聡	大阪市立木津中学校
〃	藤本佐緒利	大阪市立大國小学校
〃	野口 耕平	貝塚市立東小学校
〃	橋口 哲	元大阪市立大宮西小学校

理事 24名・監事 5名 (敬称略・順不同)



読者参加型企画

わたしのいいね

おすすめ・お気に入りの募集をしています。  
氏名・職員番号・所属校園・連絡先・写真の説明を添えてご応募ください！

No.023 「Eがなくても、  
い〜んじゃない？」  
千早赤阪村 0様



No.022 「スイミー」  
都島区 Y様

ダイビングをした時にたまたま撮れた「スイミー」のような写真です。



滋賀県に行った時にLOVEのオブジェの前で、それぞれL.O.Vの3文字を身体で表しました。ケンカもするけど仲が良い3きょうだいです。



応募はLINEで簡単

学校生協のトークに送信するだけ!!  
※氏名はイニシャルにて掲載させていただきます。  
※応募者本人様が撮影した写真に限りです。  
※個人が特定される写真はご遠慮下さい。  
※応募多数の場合はこちらで選考させていただきます。



※カラーは選べません。  
また、プレゼント内容が変更になる場合がございます。

大阪学校生協 加入のご案内

実質的な負担はナシ

出資金

加入時に1回限り、1口(100円)~500口(50,000円)をお預かりします。出資金は翌月もしくは翌々月の給与、約定口座(退職者・私学など)から引き落とし、または振込用紙でのお支払いとさせていただきます。年会費などはかかりません。尚、お預かりした出資金は脱退時に全額返金致します。

※「消費生活協同組合法」の規定により、学校生協へのご加入に際しては出資金が必要です。

- 研修や会議等は一切ございません。
- 組合員だけの“お得”なサポートや情報が得られます。

配当金

毎年度の剰余金(利益)から、配当金が支払われ、出資金に自動的に増額されます。氏名・住所・所属校園などに変更がありましたら、学校生協までお知らせ下さい。ホームページから変更手続きも可能です。

お申し込みは右記QRコードよりWebでカンタンに行えます。



学校生協NEWS No.186 プレゼント

- ぶどうの木 1泊2日宿泊券 1名様
- キットパス ミディアム12色 5名様
- 書籍&ひのきのまな板 10名様

※大阪学校生協に未加入の方が当選された場合はご加入していただく必要がございます。

応募はWEB・FAX・郵送 締切 11月7日(火)

応募はこちら



<https://form.run/@news186-present>

※大阪学校生協に未加入の方が当選された場合はご加入していただく必要がございます。  
※お申込みいただいた個人情報はプレゼント抽選・学校生協からのご案内送付のために利用させていただきます。

必要事項(所属・職員番号・氏名・住所・希望プレゼント)を明記の上、下記住所もしくはFAXにてお送りください。

〒537-0003  
大阪市東成区神路3-4-13  
大阪学校生協プレゼント係 行  
FAX 0120-84-3455



学校生協から給与控除されている明細が知りたい

住所変更や改姓の連絡がめんどう

などなど

マイページでは請求金額の確認や登録情報の変更などがかんたんに行えます。登録がまだの方はご登録ください。初回ログインパスワード「ogs12345」



学校生協NEWSはLINEでも配信中!!



友だち追加よろしくお祈いします